Artiga motor sport

7 DE NOVIEMBRE 2026

VIII-TRAMO DE TIERRA

CIUDAD DE CORELLA

Federación Navarra de Automovilismo

Nafarroako Automobil

Ayuntamiento de Corella

Nafarroako Gobernu

Gobierno de Navarra



GUIA DEL ESPECTADOR

UNAI GARCÍA- UNAI GARCÍA
GANADORES RACVN CORELLA 2025

I&P Igoa & Patxi
DAF
TRANSPORTES JAVIER LÁZARO 663371754
CLÁSICOS Y COMPETICIÓN
DYA NAVARRA
BigMat Matías Vallés López
SERTELGAS S.L. ESTACIÓN DE SERVICIO EMBATALLE
INTER TALLER AUTO CORELLA
El Bar - Quin
enromotor
GRUPO DON ANGEL
TALLERES GABASA RACING
BAR CAFETERÍA 14 DE OCTUBRE
AUTO 66
RAC
THERMOCORK
naturalmente AISLADO
ÓSCAR GARCÍA
MR. BROWNIE
CICLOS JAVI
TALLERES CORPAS

GUIA DEL ESPECTADOR

VIII TRAMO DE TIERRA CIUDAD DE CORELLA

PROGRAMA HORARIO

SÁBADO - 07 DE NOVIEMBRE

DE 07:45H A 11:00H	ENTREGA DE DOCUMENTACIÓN VERIFICACIONES TÉCNICAS
11:00H	BRIEFING
11:30H	PUBLICACIÓN LISTA DE AUTORIZADOS
11:30H A 12:30H	RECONOCIMIENTOS
13:30H	SALIDA TC-1
A CONTINUACIÓN	SALIDA TC-2
A CONTINUACIÓN	SALIDA TC-3
A CONTINUACIÓN	PUBLICACIÓN DE RESULTADOS
A CONTINUACIÓN	ENTREGA DE PREMIOS
A CONTINUACIÓN	APERTURA DE PARQUE CERRADO

PROHIBIDO CAMINAR POR EL TRAMO
TRAS EL PASO DEL COCHE 00

00 AUTOA IGARO ONDOREN
DEBEKATUTA DAGO IBILBIDEAN IBILTZEA

Fenauto
Federación Navarra de Automovilismo | Nafarroako Automobilismo Federazioa

VIII TRAMO DE TIERRA
CIUDAD DE CORELLA
7 DE NOVIEMBRE 2026

LISTA DE INSCRITOS

Nº	COMPETIDOR	PILOTO / COPILOTO	VEHÍCULO	CL.	COPA	JR
1	CDA KENAKO TRAPAGA	ÓSCAR MARTÍNEZ HERNANDO ANDRES BEJARANO MARQUEZ	VOLKSWAGEN POLO N5	4		
2	IKULLU RAZING	IBAN ALTUNA IPARRAGIRRE ANER ALTUNA	NISSAN MICRA N5	4		
3	ZIHARKA SPORT	IÑAKI UBIRIA ETXARTE GORKA BIAIN GARMENDIA	PEUGEOT 208 R2	1		
4	ESCUDERIA AGURAIN	IÑAKI TIJERA FERRERO JOXEMI ZENDOIA IRURETAGOIENA	PEUGEOT 208 R2	1		
5	ESCUDERÍA AUTONA	AITOR LOZANO HUETE IÑIGO FERNANDEZ DE LUCAS	SEAT IBIZA CUPRA	2		
6	DURANGALDE RACING	KEMEN ATXURRA NATXIONDO AITOR ROCHA ARGUINCHONA	FORD FIESTA	2		
7	ESCUDERIA AGURAIN	INHAR HOYOS YEROBI ARITZ GARMENDIA ECHEVESTE	BMW 325I	2		
8	MALERREKA MOTORSPORT	GORKA IRIBARREN GONZALEZ ENEKO MITXELENA LARRALDE	BMW E36 COMPACT	2		
9	MALERREKA MOTORSPORT	ALBERTO OSINAGA ARTAJONA EDUARDO ARDAIZ MAÑERU	BMW 323TI	2		
10	DRS RAZING	JAIME MINDEGUIA OCHANDORENA BEÑAT DORAI URRITZA	BMW E36	2		
11	MALERREKA MOTORSPORT	JOSU ZOZAIA UBIRIA LAURENDI ZELAIETA FERNÁNDEZ	BMW COMPACT	2		
12	ESCUDERIA JAIZKIBEL	AARON ROBLES FRAGOSO ANGEL MARTIN MARTIN	SEAT IBIZA 1.8T	2		
14	ARDATZ MOTORSPORT	ION OTAÑO AIZPURUA ION ALBIZURI AGUIRRE	SEAT IBIZA GTI	2		
15	ESCUDERIA BOSTEKO	RAUL EDESO ORTEGA CORAL BARROSO GARCIA	SEAT IBIZA 2000 16V	2		
16	IPARRALDE RACING	FERNANDO MARTINEZ PEREZ JAVIER MARTINEZ PEREZ	SEAT IBIZA	2		
17	A+GAS	JOKIN GUTIÉRREZ ZENITAGOIA BEÑAT GANTXEGI RENNER	PEUGEOT 206 XS	1	206 KOPA	
18	ESCUDERIA BOSTEKO	IGOR VILLARAN DEL CID ALEX GONZALEZ BELTRAN	PEUGEOT 206 SX	1	206 KOPA	PILO.
19	KASTINPARRO RACING	GORKA ANTXUSTEGI GARITAGOITIA XABAT URRESTI OLAIZOLA	FORD FOCUS 1.6 RACVN	1	COPA 2026 RAC VASCO NAVARRO	
20	ESCUDERIA BOSTEKO	GORKA DEL CID ODRIOZOLA NEREA CAMPOS ETXALEKU	FORD FOCUS 1.6 RACVN	1	COPA 2026 RAC VASCO NAVARRO	PILO. COPI.
21	ZAMUDIO RACING	ALBERTO ALONSO TOJO ALEX SEGURA FERNANDEZ	FORD FOCUS 1.6 RACVN	1	COPA 2026 RAC VASCO NAVARRO	
22	ESCUDERIA BOSTEKO	JOSE MARI LEIZEAGA UGARTE IBON SERNA ELGARRESTA	FORD FOCUS 1.6 RACVN	1	COPA 2026 RAC VASCO NAVARRO	
23	KASTINPARRO RACING	GARIKOITZ LÓPEZ IBARLUZEA URKO PAGOAGA LETURIONDO	FORD FOCUS 1.6 RACVN	1	COPA 2026 RAC VASCO NAVARRO	
24	URDAIBAI MOTORSPORT	AIMAR BUSKET BATIZ ARAITZ ORTEGA URDAMPILLETA	FORD FOCUS 1.6 RACVN	1	COPA 2026 RAC VASCO NAVARRO	PILO. COPI.
25	ZIHARKA SPORT	MARKEL EIZAGIRRE ETXEBERRIA INHAR INTXAUSTI ARANBERRI	FORD FOCUS 1.6 RACVN	1	COPA 2026 RAC VASCO NAVARRO	

TOTAL INSCRITOS: 48

VIII TRAMO DE TIERRA
CIUDAD DE CORELLA
7 DE NOVIEMBRE 2026

LISTA DE INSCRITOS

Nº	COMPETIDOR	PILOTO / COPILOTO	VEHÍCULO	CL.	COPA	JR
26	MONCAYO MOTORSPORT	JAVIER BALLESTERO PEREZ ANGEL RUIZ MARTINEZ	FORD FOCUS 1.6 RACVN	1	COPA 2026 RAC VASCO NAVARRO	
27	ESCUDERIA BOSTEKO	JUAN URKIOLA NUÑEZ GORKA MARQUEZ ZUMELAGA	FORD FOCUS 1.6 RACVN	1	COPA 2026 RAC VASCO NAVARRO	
28	ZIHARKA SPORT	JOSEBA LEKUONA IRIARTE OIER ZAPIAIN MIGELENA	FORD FOCUS 1.6 RACVN	1	COPA 2026 RAC VASCO NAVARRO	
29	KASTINPARRO RACING	ALBERTO CARACUEL SALOM BARTOMEU FLORIT VERD	FORD FOCUS 1.6 RACVN	1	COPA 2026 RAC VASCO NAVARRO	
30	ZAMUDIO RACING	IÑAKI VELASCO ÁLVAREZ HECTOR MUGA MONTEJO	FORD FOCUS 1.6 RACVN	1	COPA 2026 RAC VASCO NAVARRO	
31	KASTINPARRO RACING	XABAT ARRATE SOLOLUZE KAIET BEREZIARTUA ZUBIALDEA	FORD FOCUS 1.6 RACVN	1	COPA 2026 RAC VASCO NAVARRO	
32	URDAIBAI MOTORSPORT	JON ELLACURIA LAUCIRICA ANER IGLESIAS FERNANDEZ	FORD FOCUS 1.6 RACVN	1	COPA 2026 RAC VASCO NAVARRO	COPI.
33	ZAMUDIO RACING ELKARTEA	RUBÉN CALVO MUÑOZ IÑAKI PERAITA ACHA	FORD FOCUS 1.6 RACVN	1	COPA 2026 RAC VASCO NAVARRO	
34	IOAR MOTORSPORT	ADRIAN JOSE CORTES GALDEANO CRISTIAN GÓMEZ PRADO	FORD FOCUS 1.6 RACVN	1	COPA 2026 RAC VASCO NAVARRO	
35	MALERREKA MOTORSPORT	BERNARDINO VILLABONA IRIGOYEN JOSU MERINO OLAGUE	FORD FOCUS 1.6 RACVN	1	COPA 2026 RAC VASCO NAVARRO	
36	ESCUDERÍA AUTONA	ABEL CORTIJO BERENGUER AITOR GOIKURIA SAN VICENTE	FORD FOCUS 1.6 RACVN	1	COPA 2026 RAC VASCO NAVARRO	
37	CDA KENAKO TRAPAGA	ISMAEL VIEYTES GANCEDO VICTOR BRINGAS MAZA	FORD FOCUS 1.6 RACVN	1	COPA 2026 RAC VASCO NAVARRO	
38	IKULLU RAZING	IKER TOLOSA OTAMENDI UNAI PONCE BARANDIARAN	FORD FOCUS 1.6 RACVN	1	COPA 2026 RAC VASCO NAVARRO	COPI.
39	ZIHARKA SPORT	ANTTON UGARTEMENDIA OCHOA DE ALAIZA EGOITZ ARTOLA MICHELENA	FORD FOCUS 1.6 RACVN	1	COPA 2026 RAC VASCO NAVARRO	
40	IKULLU RAZING	IÑAKI UBILLOS OLARRA IBAN ZUBELDIA GARAIKOETXEA	FORD FOCUS 1.6 RACVN	1	COPA 2026 RAC VASCO NAVARRO	
41	IPARRALDE RACING	ASIER SANCHEZ BILBAO ALAIN ACILLONA PEREZ	FORD FOCUS 1.6 RACVN	1	COPA 2026 RAC VASCO NAVARRO	COPI.
42	ESCUDERIA AGURAIN	ANDONI ELIZONDO MARTÍNEZ DE ESTÍBALIZ MIKEL LARREA REGUERO	FORD FOCUS 1.6 RACVN	1	COPA 2026 RAC VASCO NAVARRO	
43	ZIHARKA SPORT	ENEKOITZ GORRIA JUAREZ UNAI OLORIZ ARESO	FORD FOCUS 1.6 RACVN	1	COPA 2026 RAC VASCO NAVARRO	COPI.
44	MALERREKA MOTORSPORT	RUBEN AGUAS URTASUN ANDER ALBIZU CIAURRIZ	FORD FOCUS 1.6 RACVN	1	COPA 2026 RAC VASCO NAVARRO	
45	KASTINPARRO RACING	GARIKOITZ ULACIA LEYARISTI MAIDER USANDIZAGA ALTUBE	FORD FOCUS 1.6 RACVN	1	COPA 2026 RAC VASCO NAVARRO	
46	MALERREKA MOTORSPORT	SANDRA HUALDE SAINT-ESTEBEN ANA ARRARAS ZABALETA	FORD FOCUS 1.6 RACVN	1	COPA 2026 RAC VASCO NAVARRO	
47	KASTINPARRO RACING	IBAN AGIRREGÓMEZKORTA PAGOAGA BORJA AGUIRREGOMEZCORTA AZPIRI	FORD FOCUS 1.6 RACVN	1	COPA 2026 RAC VASCO NAVARRO	
48	ZIHARKA SPORT	AIMAR BERNAL HERNANDEZ JAVIER BERNAL MARCOS	FORD FOCUS 1.6 RACVN	1	COPA 2026 RAC VASCO NAVARRO	PILO.
49	KASTINPARRO RACING	MIKEL GANDIAGA IRIONDO MAITE LEKUONA GOIKOETXEA	FORD FOCUS 1.6	1		

TOTAL INSCRITOS: 48

ITINERARIO HORARIO

VIII TRAMO DE TIERRA CIUDAD DE CORELLA

	SECTOR	CH TC	LOCALIZACIÓN	DISTANCIA TC	DISTANCIA ENLACE	DISTANCIA TOTAL	TIEMPO	MEDIA KM/H	HORA 1º COCHE
1ª SECCIÓN	1	0	Salida - Parque Asistencia "CIUDAD DEPORTIVA OMBATILLO"						13:15
		1	C.H. Salida TC 1		4,32	4,32	00:12	21,60	13:27
	2	TC 1	*"CORELLA"*	10,00			00:03		13:30
		1A	C.H. Entrada Reagrupamiento "CIUDAD DEPORTIVA OMBATILLO"		8,33	18,33	00:30	36,66	14:00
			REAGRUPAMIENTO				00:10		
2ª SECCIÓN	3	1B	C.H. Salida Reagrupamiento Entrada Parque Asistencias						14:10
	4		**ZONA DE ASISTENCIA "A" "CIUDAD DEPORTIVA OMBATILLO"**				**00:30**		
	5	1C	C.H. Salida Asistencia "CIUDAD DEPORTIVA OMBATILLO"						14:40
		2	C.H. Salida TC 2		4,32	4,32	00:12	21,60	14:52
	6	TC 2	*"CORELLA"*	10,00			00:03		14:55
		2A	C.H. Entrada Reagrupamiento "CIUDAD DEPORTIVA OMBATILLO"		8,33	18,33	00:30	36,66	15:25
			REAGRUPAMIENTO				00:10		
3ª SECCIÓN	7	2B	C.H. Salida Reagrupamiento Entrada Parque Asistencias						15:35
	8		**ZONA DE ASISTENCIA "A" "CIUDAD DEPORTIVA OMBATILLO"**				**00:30**		
	9	2C	C.H. Salida Asistencia "CIUDAD DEPORTIVA OMBATILLO"						16:05
		3	C.H. Salida TC 3		4,32	4,32	00:12	21,60	16:17
	10	TC 3	*"CORELLA"*	10,00			00:03		16:20
		3A	Parque Cerrado - Fin de Rallye		6,00	16,00	00:25	38,40	16:45

TOTAL RALLYE	Nº de TRAMOS	KM TC	KM ENLACE	KM TOTALES	% TC	TIEMPO TOTAL
	3	30,00	35,62	65,62	45,72	03:30

PROHIBIDO CAMINAR POR EL TRAMO
TRAS EL PASO DEL COCHE OO

OO AUTOA IGARO ONDOREN
DEBEKATUTA DAGO IBILBIDEAN IBILTZEA

Fenauto
Federación Navarra de Automovilismo | Nafarroako Automobilismo Federazioa

GUIA DEL ESPECTADOR

VIII TRAMO DE TIERRA CIUDAD DE CORELLA

TRAMO CORELLA



PROHIBIDO CAMINAR POR EL TRAMO
TRAS EL PASO DEL COCHE OO

OO AUTOA IGARO ONDOREN
DEBEKATUTA DAGO IBILBIDEAN IBILTZEA

Fenauto
Federación Navarra de Automovilismo | Nafarroako Automobilismo Federazioa

GUIA DEL ESPECTADOR

VIII TRAMO DE TIERRA CIUDAD DE CORELLA

PLANO GENERAL

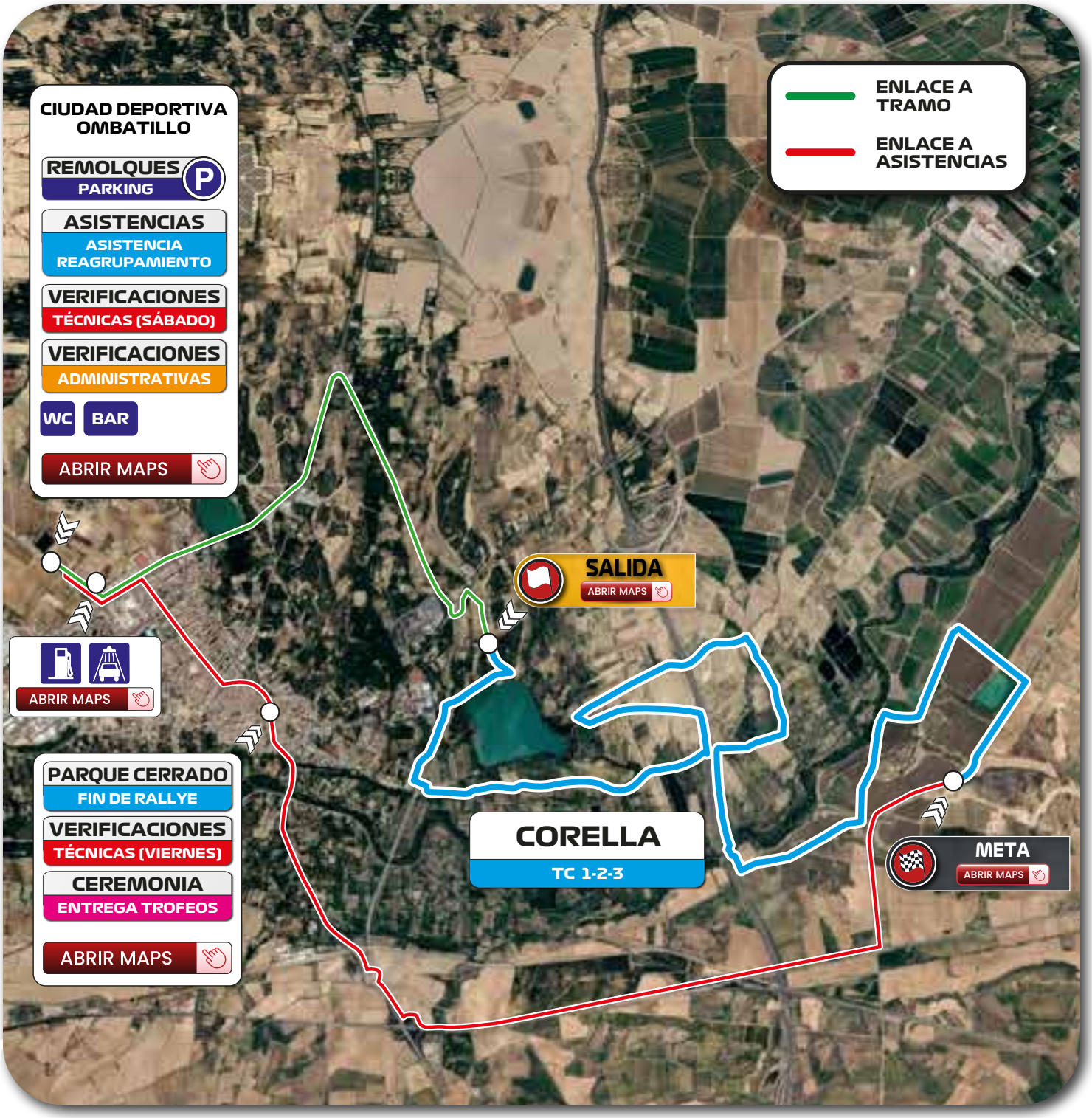

PROHIBIDO CAMINAR POR EL TRAMO
TRAS EL PASO DEL COCHE 00

00 AUTOA IGARO ONDOREN
DEBEKATUTA DAGO IBILBIDEAN IBILTZEA

Fenauto
Federación Navarra de Automovilismo | Nafarroako Automobilismo Federazioa

GUIA DEL ESPECTADOR

VIII TRAMO DE TIERRA CIUDAD DE CORELLA

PLANO GENERAL ASISTENCIAS



PROHIBIDO CAMINAR POR EL TRAMO
TRAS EL PASO DEL COCHE OO

OO AUTOA IGARO ONDOREN
DEBEKATUTA DAGO IBILBIDEAN IBILTZEA

Fenauto
Federación Navarra de Automovilismo | Nafarroako Automobilismo Federazioa

GUIA DEL ESPECTADOR

VIII TRAMO DE TIERRA CIUDAD DE CORELLA

PLANO PARQUE CERRADO



PROHIBIDO CAMINAR POR EL TRAMO
TRAS EL PASO DEL COCHE 00

00 AUTOA IGARO ONDOREN
DEBEKATUTA DAGO IBILBIDEAN IBILTZEA

Fenauto
Federación Navarra de Automovilismo | Nafarroako Automobilismo Federazioa

VIII-TRAMO DE TIERRA
CIUDAD DE CORELLA

SEGURIDAD

VIII TRAMO DE TIERRA CIUDAD DE CORELLA

POSICIONAMIENTO DEL PÚBLICO

SITUATE LO MÁS LEJOS POSIBLE DE LA CARRETERA
LAS POSICIONES ALTAS SON LAS MÁS SEGURAS
HAZ CASO A LOS COMISARIOS DE RUTA

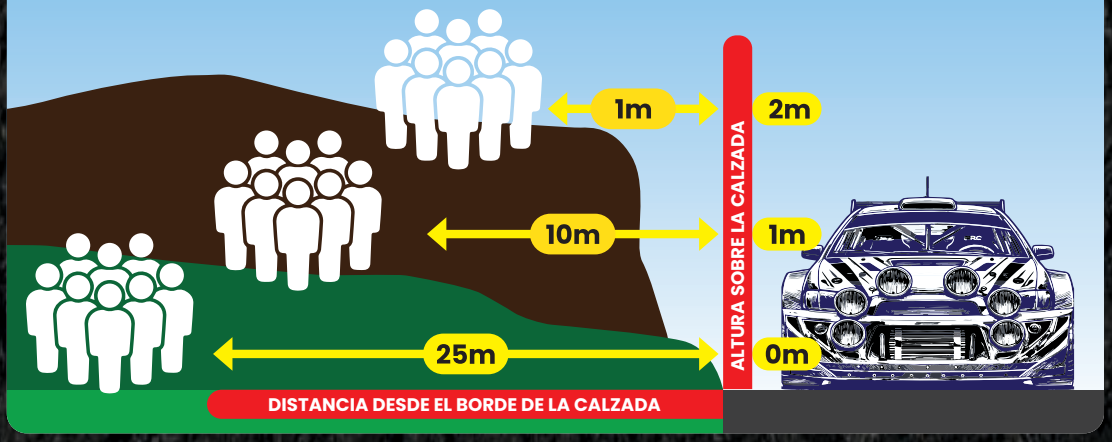

ZONA PROHIBIDO PÚBLICO



PELIGRO
ARRISKUA

BAJO SU RESPONSABILIDAD, ESTA SITUADO EN UNA ZONA PROHIBIDA
DEBEKATUTAKO TOKIAN ZAUDE, ARDURA ZEUREA DA

ESTÁ TERMINANTEMENTE PROHIBIDO SITUARSE DETRAS DE LA CINTA ROJA O CARTEL DE PROHIBIDO PÚBLICO

EL INCUMPLIMIENTO DE ESTA NORMA PODRÁ LLEVAR A LA SUSPENSIÓN DE LA PRUEBA SI FUERA NECESARIO.

COMISARIOS DE RUTA



SIGUE LAS INSTRUCCIONES DE LOS COMISARIOS

LOS COMISARIOS ESTÁN PARA AYUDAR EN LAS LABORES DE SEGURIDAD DE LAS PRUEBAS Y SIEMPRE ACTUAN POR VUESTRA SEGURIDAD Y LA DE LOS PARTICIPANTES DE LA PRUEBA.

¡RESPÉTALOS!



PROHIBIDO CAMINAR POR EL TRAMO
TRAS EL PASO DEL COCHE OO

OO AUTOA IGARO ONDOREN
DEBEKATUTA DAGO IBILBIDEAN IBILTZEA



RESPETA
EL MEDIO AMBIENTE
COLABORA CON LA ORGANIZACIÓN

Fenauto
Federación Navarra de Automovilismo | Nafarroako Automobilismo Federazioa